

SZCZEGÓŁY ŚCIANY SZCZELNEJ

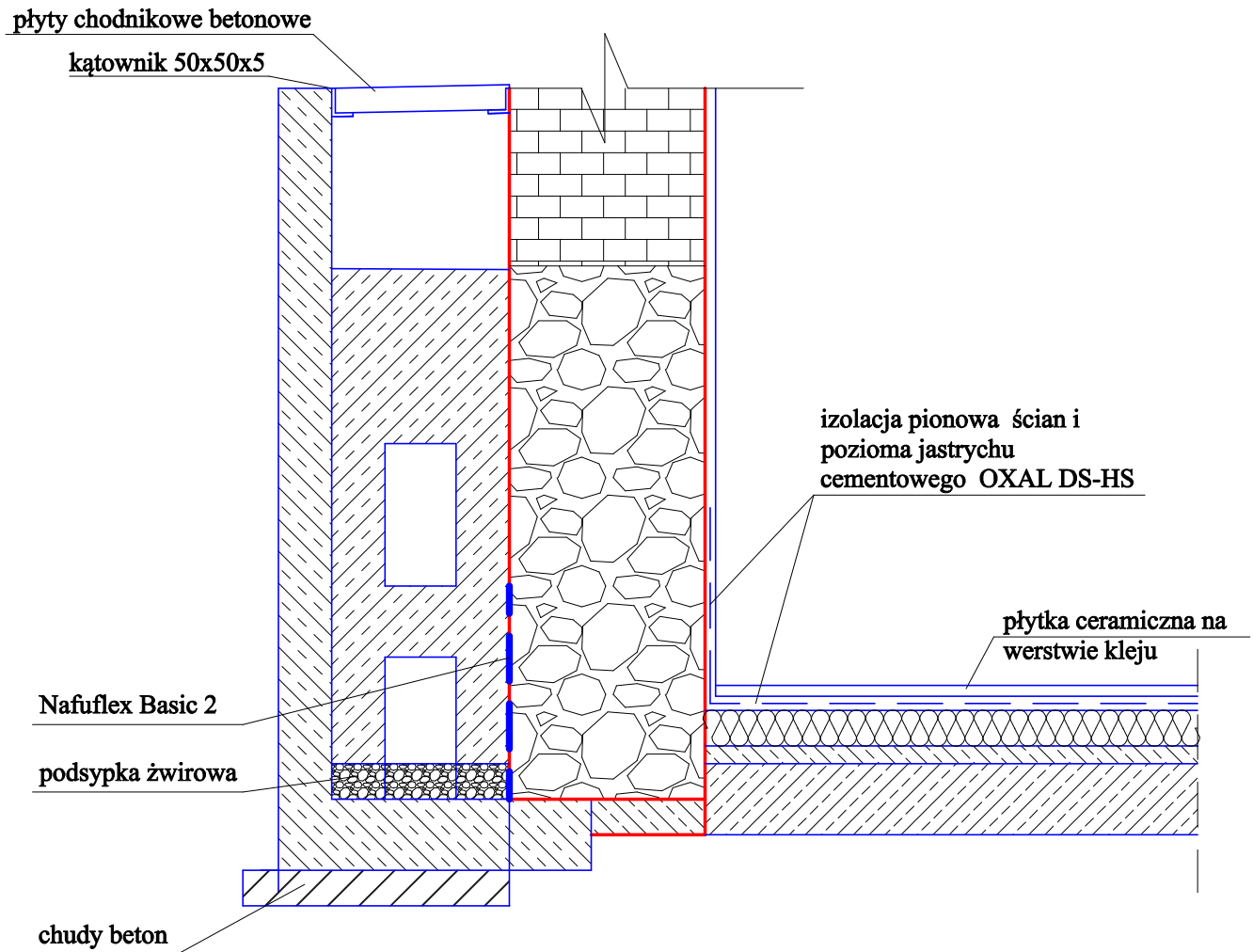

INWESTOR:	DOM POMOCY SPOŁECZNEJ ul. Polowa 39, 18-400 Łomża	DATA:	27.08.2016
<i>Roboty Ogólnobudowlane Konserwacja Zabytków Andrzej J. Wszeborowski ul. Piłsudskiego 82, 18-400 Łomża, tel. 86 218 32 36, e-mail: robwszeborowski@poczta.onet.pl</i>			
TEMAT:	Wykonanie osuszenia murów oraz izolacji przeciwnodnej i termicznej ścian piwnic w budynku C DPS w Łomży		NR RYS.: 6
TYTUŁ: RYSUNKU:	SZCZEGÓŁY ŚCIANY SZCZELNEJ		SKALA: 1:20
OPRACOWAŁ:	mgr inż. Żaneta Walendziak	Nr upr:	PODPIS:
SPRAWDZIŁ:	mgr inż. Andrzej J. Wszeborowski	Nr upr: SUW -63/85 ZNE.409/1/05 PDL/BO/1715/01	PODPIS: